登録番号	AR5-114	契約内容	売却
分類	土地・建物	希望価格	売却200万円（応相談）
所在地	三中	地区名	西船渡
構造	木造二階建	敷地面積	367.44m2
延べ床面積	1階　118.91m2、2階 56.35m2		
間取り	1階　　和室10畳、6畳× 3、キッチン、トイレ、風呂、洗面所		
	2階　　和室8畳、6畳×2		
建築年	1927年築、2003年水回り改修、2021年～空	主要施設への距離	
補修の必要	多少の補修が必要	役　場	朝日町役場　1.3km
水道	上水道	病　院	朝日町病院　1.0km
排水	合併浄化槽	保育園	あさひ保育園　1.4km
電気	引き込み済み	小学校	西五百川小学校　2.0km
ガス	–	中学校	朝日中学校　2.2km
トイレ	水洗洋式	スーパー	フレッシュストアヒグチ　1.2km
風呂	灯油	バス停	町営バス 西船渡　0.3km
駐車場	有 3台（車庫 1台）	駅	JR左沢線左沢駅　12.6km
附帯物	車庫、小屋、家庭菜園あり		
特記事項	※町では詳細な調査等は行っていないため現況での取引となります。 ※面積、建築年等は所有者からの聞き取りのため、実際と異なる場合があります。		

間取り図

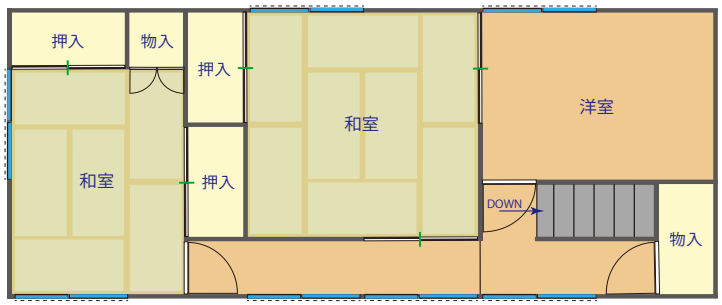

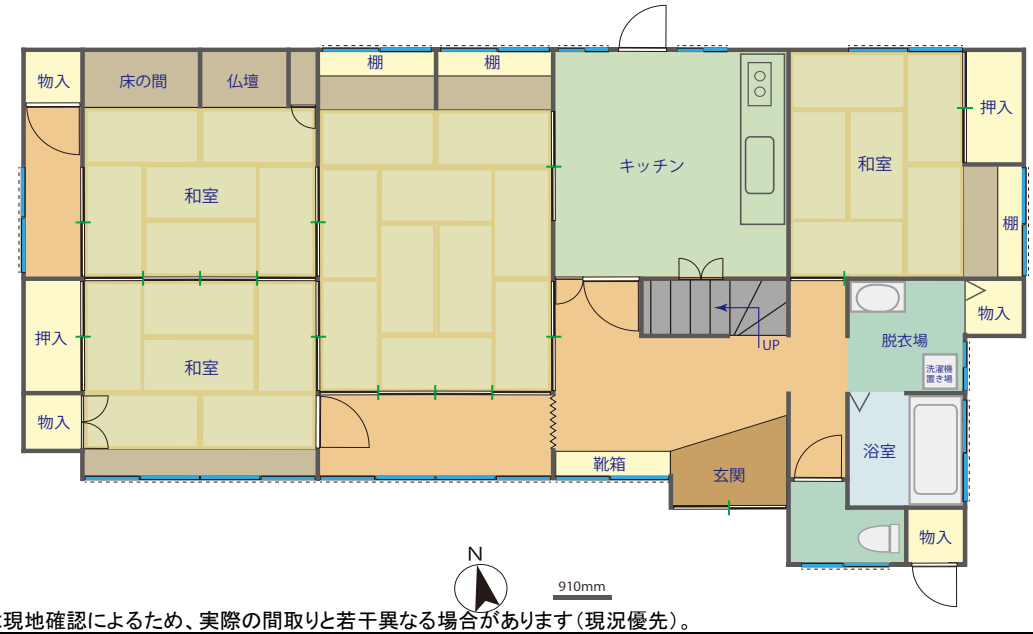

※図面は現地確認によるため、実際の間取りと若干異なる場合があります（現況優先）。

外観写真

外観

内観写真

玄関

内観写真

和室

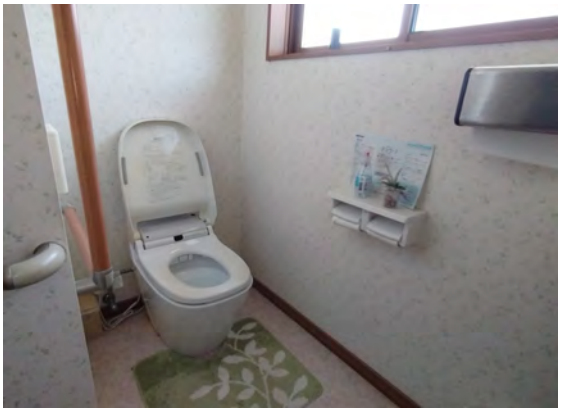

トイレ

キッチン

浴室